TECHE UDINE

MANOSCRITTI

FONDO PRINCIPALE

Manoscritto n. P_MSS_2559_047

Nel Fondo Principale sono confluiti la maggior parte dei lasciti manoscritti pervenuti alla Biblioteca Civica «Vincenzo Joppi» nel corso del tempo: si tratta perciò di un fondo composito nel quale è possibile trovare manoscritti di argomento liturgico, scientifico, giuridico, botanico e altro.

Collocazione:

Biblioteca Civica "Vincenzo Joppi", Udine
https://www.techeudine.it/fondo-principale
https://www.sbhu.it/

TIPOGRAFIA LITOGRAFIA LIBRERIA CARTOLERIA
ANTONIO MINELLI
1845 Medaglia d'oro di S.M. l'Imperatore
Medaglia d'oro in Venezia 1844
in
GORIZIA

Stimatiss. Sig.r Francesco Vorzeghessi

Udine

Gorizia 4 Luglio 1854

Jeri a mezzo del Pievitto Sig. Consigliere Ranganelli ebbi la pregiata sua 2 and.e col Carme per Nozze. Non so come dirle che mi abbiano onorato di questa sua gentile commissione, e del gentilissimo suo scrivermi, da dove ben conosco adesso il genio della S.V. in fatto di stampa.

Riguardo alla Censura non è più preventiva, ma repressiva. Per non rimentarla dopo stampato in cura spesa senza effetto, pregai la Persona incaricata a volersi occupare di tale poesia, ed essa ebbe la cura di leggerla tutta. Benchè vi trovasse alcun che qua e là, pure si limitano le sue osservazioni alli 2 versi che troverà qui sottosegnati, e che sono quasi in ultimo, ed alli 6 versi della fine, e divisa del componimento; occorrono questi variati del tutto, onde togliere il doppio senso che apertamente si può dar loro da chi legge. Con tutto ciò si può sperare che non ci saranno obbligazioni dopo la stampa quando l'Opuscolo va rassegnato regolarmente.

La prego della più sollecita evasione per i cambiamenti che invoco.

Il Sig. Autore bisogna che scrupolosamente si presti ad eseguirli e farmeli avere colla rapidità del lampo

Io dispongo il tutto per la composizione; ma per la stampa non posso cominciare mancando la Dedica ed il Frontespizio e tutt'ciò ritarda la sollecitudine che mi sarei presa per essere immancabile a quanto mi accennava la S. V.

Le mando la periferia della pagina per la vignetta litografica che dice, ma temo che non saremo a tempo, di cavar anche delle variazioni del Manoscritto. E mi dirà ove la vorrebbe impressa, anzi le mi astengo di preparare la coperta, perchè non so il suo pensiero, e dove Ella vorrà collocarla

Con vera stima ed obbligazione mi protesto

Della S. V.

Umiliss.ma Obbl.e Servitrice
Antonio Mezzetti

1° Splenda pur fra tue lagrime un sorriso,
O Italia bella, poichè il seno amato
Dei portenti hai nel seno . . . . .

2° ~~Dejato~~ Dejato
Sulle memorie sfavillò dei molti
Sonnifissimi sonni entro il amore
Dell' Italia mia tu ?

3° Il grande
Poeta sdegnò, e della sua vergogna
Hai tu, o Venezia, il vanto — Oh Dio nol voglia
Dio nol voglia. Venezia, e lunghi andranno
Ancora i tuoi dolori, onde s'onori
Tutto il tuo sangue e dal diurno pianto,
Tia il giudizio di Dio mutato in meglio!

ms 2559/47

TIPOGRAFIA LITOGRAFIA LIBRERIA CARTOLERIA
ANTONIO MINELLI
in
ROVIGO

Stimatiss. Sig. Francesco Vazzoleri
Udine

Rovigo 4 Luglio 1854

Jeri a mezzo del Diavitto Sig. Consigliere Pangarici ebbi la pregiata sua 2 and. col Carme per Nozze. Non so come dirle che mi duole oneroso di questa sua gentile commissione, e del gentilissimo suo scrivermi, da dove ben conosco abbia il genio della S.V. in fatto di stampa.
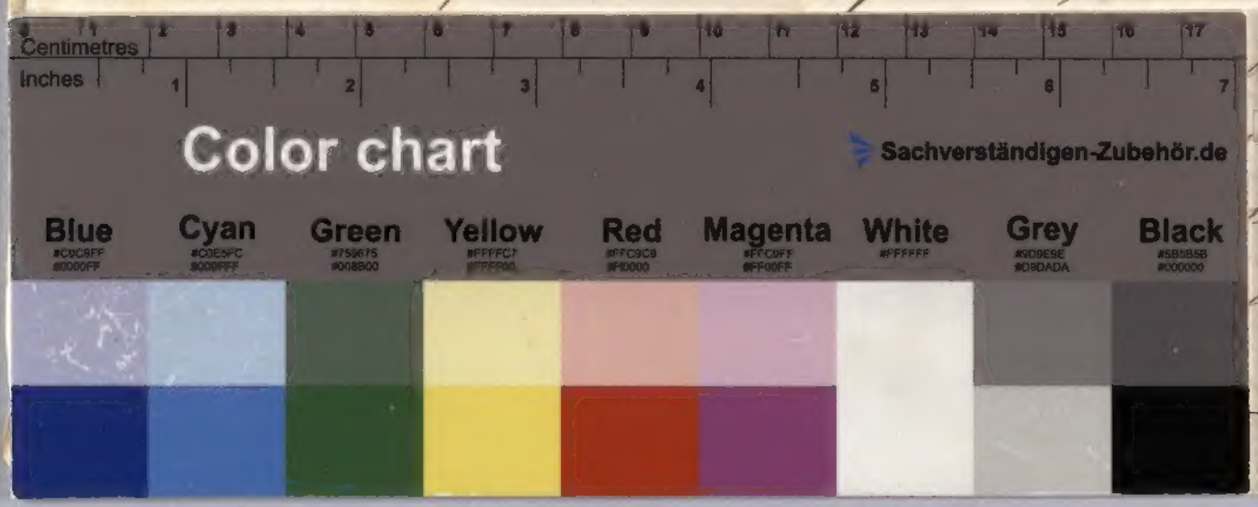
Riguardo alla Censura non è più preventiva, ma repressiva. Per non rimentarla dopo stampato in una spesa senza effetto, pregai la Persona innamorata a volersi occupare di tale poesia, ed essa ebbe la cura di leggerla tutta. Benchè vi trovasse alcun che qua e là, pure si limitava le sue osservazioni alli 2 versi che troverà qui sottosegnati, che sono quasi in ultimo, ed al. 6 versi della fine, e divisa del componimento; occorrono questi variati